2020年

２月

２月１日（土）

おつつ。

すくすく子育てをチラ見しながら
子育ての大変さを描いたツイッター漫画がバズっているのをみました。
うさくんです。

ちょうどそういうタイミングで目に入ったのです
運命的に。
子育てお疲れ様です。
すごく大変そう。すごい。

（最初は口のレインボーも上に勢いよく噴射してたけど
目のレインボーと混ざって見にくいから下に垂れ流しました）

今日は♪です。
子育ては「今日は♪です」というわけにもいか

んだろうし。
また明日。

２月２日（日）

良さそう～ん。

おほ～。
良さそうなコントローラーを見つけました。
エスプレイド用。
去年探した時は見つけられなかったような気がします。
なぜか。

良さそう。さすがホリさん。
信頼のブランド「ホリ」！！老舗！！
ゲームのコントローラーをしっかり作ってくれるメーカーは大切です。
ゲームとプレイヤーを繋ぐ・・・大切なお仕事！

ネームが出来たら買お。
できそうになったらもう注文してもいいだろう。
ええやんホリさん。
ええやんけーーーっ！

まだ買ってないから厳密に言うと

「よさそうやんけ！」ですけども。
でもこんなによさそうなんだからきっとよいと思う。
また明日。

２月３日（月）

忘れている。

みなさん節分とかやってたの？
俺はもうひなあられ2袋買ったぜ？
買い足していくぜ？
うさくんです。

コントローラーはちょっと考え直すことにしました。
昨日あんなにはしゃいでたのに切り替えが早いな。

ワイン持ちがしにくいかもしれないらしいので。
でももう自分がシューティングをやる時
「ワイン持ち」だったか「かぶせ持ち」だったかを忘れているのです。
かぶせ・・・だった気がする。わからんス。
「つまみ持ち」っていうのもありましたっけ。
なんか
おちんちんの触り方みたいな話になってきたな。
なってきてないな。

とりあえず
もうちょっといろいろ調べてからにします。
去年はたぶん買い物に委縮してて
めちゃ安いコントローラーしか眼中になかった
から
ちゃんと探せてなかったに違いないぜ。
絶対そうだ。

ネームはまだできてないけど
昨日は「ほむぺ日記２０１９」の表紙描きました。
また明日。

２月４日（火）

もういやん。

♪です。
まだぜんっぜんコントローラーの注文ができな
い。
（ネームできてない。）

あ～あ。
あうあう。
また明日。

２月５日（水）

のほ～。

おへ～。

んお～♪。

しかしあの・・・
あのニュースつらいな。
ヒーローの・・・アカデミアのやつ。
考え・・・させ・・・られます！
怖い。

また明日。

２月６日（木）

注文したい・・・。

うさくんです。
早くコントローラーの注文がしたい。

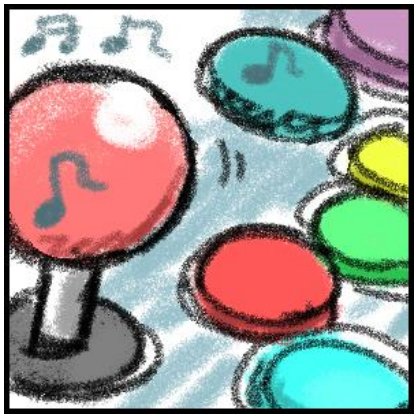

♪ッス。

また明日。

２月７日（金）

贅沢になってまいりました。

２月７日・・・で思い出したけど。
スーパーリアル麻雀　LOVE２～７（らぶに～な）
がでるんですよね。
店舗特典がすごい・・・大量。
考えさせられる。
便利だな「考えさせられる」は。
いつでも使えるし。誰でも使える。

カーズ以外の人は使える。

でもゲーム多いから迷う。
Switch の中でのゲームの切り替えを面倒だと感じてるのでよくないです。
一つのゲーム機にたくさんのゲームが入ってるのはとてもいいことなのに
「切り替えが面倒だな」と思っている。
便利過ぎて贅沢になってきやがった。

「3DS」と「VITA」みたいに二つのゲーム機に分かれてたら
スリープモードですぐにはじめられるからいいけど
VITA の後継機がないし。
考えさせられます。

嘘だな。
この顔はなにも考えてないな。
カーズ以下だな。
また明日。

２月８日（土）

ほむペ日記２０１９出したよ。

どうも。
昨日「ほむぺ日記2019」の販売をしておきました。

ほむぺ日記2019
今回はこんな目次みたいなのもつけてみました。

これくらいは情報が無いと
さすがに得体が知れなさすぎるな・・・と思って。
読む前から完全にアホがバレるぜ。
まあいいですけど。

一昨日あたりに販売は始まってそれを見て
画像の大きさをちょっと調整して改定してから
告知しました。
調整しても少しマシになるくらいで
大きさの統一ができんのです。
また誤字とかは適当に直していこ。

おくづけの発売日はまた2月10日です。
ファミコンのドラクエⅢと同じ。
おまけ要素などはないです。
おわり。

KDP 自由でいい。
Kindle ダイレクト・パブリッシング！
審査はあるけどあれは別に「面白いかどうか」
の審査じゃないからいい。

Word 使える人はちょっと試してみるといいです。
登録の手続きしなくてもここで解説されてるように
プレビューを見ることができます。
この Kindle Previewer に Word のファイル
（他のでもできると思うけど自分はそれでやってるから。）
をドラッグとかで入れれば自動で
「電子書籍になったらこんな感じだよ！」を見せてくれるのです。
スマホの場合、タブレットの場合、とか見れるのです。
このプレビューで気分を味わうだけなら簡単で

す。

以前 KDP のやり方の本を読んでる時に
「自分の親の人生を電子書籍にしてあげた人もいる」って書いてあって
とてもいいと思いました。
これ前にも書きましたっけ。

さっきできたばかりのネームの中に
「偉人じゃなくても誰にでも歴史がある」みたいなセリフがあったのでなんとなく。

売れたかどうかは嘘でもいいと思う
お母さんの伝記。
売り上げの画面なんて適当に嘘の画面見せときゃいいし。
でも Amazon レビューでなんかヤなこと書かれたらヤだしな～。
そういうリスクがなくなればな～。

漫画や映画で見たことあるけど

息子からの手紙をおばあちゃんに読んであげるシーン好きじゃん。
本当はそんな手紙は来てないのに。いつも。
おばあちゃんはもう目が見えないから。
（字が読めない、だったかも。）
もう涙が出てきたからやめるわ。
映画は「山の郵便配達」ね。
また明日。

２月９日（日）

☆☆☆～

昨日の日記わかりにくいですね
おばあちゃんの手紙のやつ。
説明が下手過ぎてごめんね。

山奥に住んでるおばあちゃん。
おばあちゃんの息子は都会に働きに出た。

そのおばあちゃんの息子からの手紙を
郵便配達の人が読んであげる。
息子もいろいろ忙しいから、
最初は書いてたけどもう親に手紙とか書かない。
でもおばあちゃんは待ってるから
郵便配達の人がいつも嘘の手紙を読んであげてる。
・・・です。
たしかそんな感じでした。
違ったらすまんス。
うさくんです。

☆☆☆

漫画。
これ読みました。
最終巻でした。
しがらみしがらみぃいいいいっ！（感想）

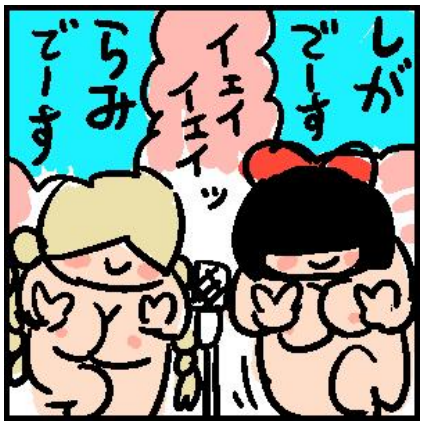

全然内容に関係ない絵。

それにしてもみんな刊行ペースが早いな。
私が遅いのですね。ふふっ。

☆☆☆

たしか・・・
春風ちゃんのブログで話題を切り替える時に
☆☆☆ってやってた気がするので真似してみ
たけど
ちょっとアレですかね。保留ですね。
おわり。おわりぃ！

今日はコントローラーをチラチラ選びながら
仕事を進めたいと思います。
よろしくお願いします。
また明日。

２月１０日（月）

2コマ消えた話です。

うさくんです。
数日前、
怖ろしいことが起こったから教えてあげる。

ネームを描いてる途中、
テレビで「ぺこぱ」の漫才やってたからそれを見てて
漫才が終わったらネームの絵が2コマくらい消えてた。
・・・っていう話だけど。
ポルナレフみたいにありのまま言おうと思ったけど諦めました。

絵が・・・2コマ消えてる！
絶対さっき描いたはずなのに！
って動揺したけど1分くらいで原因に気付きました。
テンキーだった。

テンキーを改造してつけた裏側のボタンに

「アンドゥ（元に戻す）」を割り当ててあるのです。
ぺこぱの漫才を見るためにテンキーを置いたら
運悪く絶妙な角度で置いてしまったので
アンドゥが押しっぱなしになってた。
戻れる回数は200回に設定してあるので
描いた線が200本消えてたのです。
テンキーが勝手に200連打してた。
そんな感じです。

テンキーを改良した時に少しは心配してたけど
そんなことはなかなか起こるものではないので
油断してたよね。
わざとやろうとしても難しいくらいだから。
でも起こってしまった。
「リドゥ（やり直す）」を２００連打して消えた2コ
マは復活しました。
よかったね。
おわり。

コンビ名には敬称はつけなくていいか。
いいな。許そう。
また明日。

２月１１日（火・祝）

２枚。

うさくんです。

美味しい。
・・・・・・・・・
・・・・・・。

（これは描いたけど結局使わなかった絵。
大物芸能人の悪口を言いそうだったけど
考え直して消したのだった。偉いな～。）

今日はもう♪です。
♪なのに2枚も描いたの。
また明日。

２月１２日（水）

♪

今日は♪です。

Switch オンラインにポップンツインビーがくるからうれしい。
非常にうれしいです。
また明日。

２月１３日（木）

♪覚醒剤♪

覚醒剤に比べたら
QP コーワ GOLD アルファプラスを１日３粒も飲んでしまうとか
ハイチュウ食べすぎとかどうでもよかった。
でも一応気を付けたいです。

今日も♪でよろしくです。

ゲーセンに行き
自分が「ワイン持ち」なのか「かぶせ持ち」なのかを再確認してみました。
かぶせだった。
また明日。

２月１４日（金）

うさくんさん。

うさくんです。
今日はペン入れとか頑張りますよろしくお願いします。

昨日の夜、

などと思いまして
はぁ～。
エロ漫画・・・本当にみんな画力が高いな～。
すんげえな～・・・
はぁ・・・♡
って FANZA でいろいろ見てたら好きな絵を見つけました。
ムラさん先生。むちむち。
かなり好きな絵柄です。楽しげでいい。

この「さん」まで含まれるペンネームですけど
こういう「うさくん」みたいな
「敬称込みペンネーム」の作家さんはどれくらいいるのか。
調べたことはないけどある程度はいそうです。

この絵好きだな。って思って名前見たら
似た系統のペンネームだったのでちょっと嬉しかっただけッス。
また明日。

２月１５日（土）

ん～ん♪

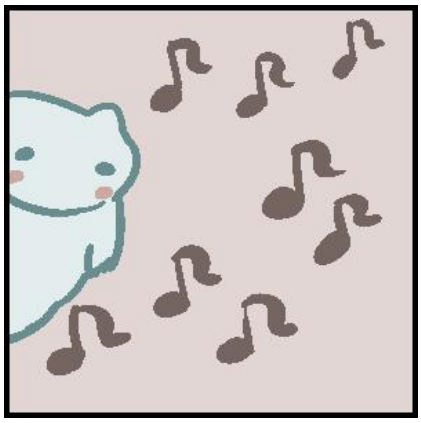

また明日。

２月１６日（日）

女ぁ～。

「鳥山明のヘタッピマンガ研究所」をKindleで買いました。
非常に懐かしいです。
すごい読んでた。すっごい読んでた。
ものすっごい読んでた、としか言いようがないです。
読んでたな～～。も～～。

うさくんです。

ムラさん先生の単行本をじっくり見ながら
「敬称込みペンネーム」のことを考えていました。
じっくり見ながら（手淫）。

あまり多くの作家さんのペンネームを知ってる
わけではないけど
自分の中で一番インパクトのある敬称込みペ
ンネームは
やっぱり「りえちゃん14歳」先生ですよね。
この突き抜けた感じが非常に羨ましいです。
「ちゃん」だし、年齢まで固定してるし。
羨ましいです。とてもいい。

なんとなく自分は
女に生まれたかったような気はするんだけど
やっぱり「女に生まれたかったおっさん」でいい
な。
逆にそれくらいでいいか。
じゃあもういいですそれで。

今日も適当な絵。
また明日。

２月１７日（月）

頑張って貼ろ。

♪じゃん。

おうおう。
また明日。

２月１８日（火）

だいじょうぶ。

う・い・き・き。
ういききは
どういう漫画なのかを短い文章で説明すると
（簡単な文章で説明できる内容であった方がい
いって聞くし。
〇〇が〇〇する漫画、みたいに。）
「憂ちゃんがネットニュース見て心配しすぎちゃ
うけど
喜々ちゃんが大丈夫だよ！って言う漫画」です。
この不安な時代に「大丈夫！」って言っていく漫
画は
・・・いいハズだ！と思って。
大丈夫。

ういききの最新回の告知しようと思ったけど
もう告知絵を描く元気がなかったので
また今度にしよ。

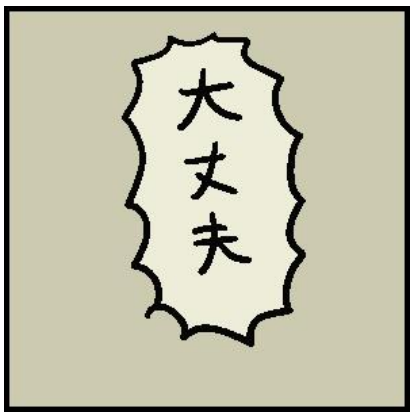

もう・・・元気が・・・。
おわり。

Switch でポップンツインビーやれるんじゃないの？
もう配信されてるはずだから
やろうぜやろうぜ！
マドカちゃん好きだし。性的に。
元気。
また明日。
（追加。配信まだだったから悲しい）

＜仕事通信＞
トーン貼りがまだ終わってないです。
なんか妙に時間かかるよアレ。
「妙に」っていうか単純に自分の集中力の問題かもしれん。
でも大丈夫だ。

２月１９日（水）

とろける体験の通知。

あとで・・・
ポップンツインビーをやっておきます！
うさくんです。

曲がめちゃめちゃいいからみなさんもやるように。
CD 持ってたから。
マドカちゃんのラジオドラマ風のアレが入ってたやつ！

FANZA から
「登録した作家さんの作品情報」の通知メールがきたけど。
ムラさん先生の単行本買った時に自動で登録されたのかもしれない。
でもおかしいじゃん。
この「甘口奥様のとろける体験」・・・
ムラさん先生載ってないよ？
「むら・むら」先生は載ってるけど「ムラさん」先生は載ってないよ。
名前が似てるだけでも通知来ちゃうの？
でもこういう劇画風のエロさもすごく惹かれるからいい。
ムラ繋がりで読んでみたいです。

Amazon 様でも「ほむペ日記」で検索した時
「もしかして　ほめ日記」って言われたことあるし
そういうこともありますよね。
あるある。
おわり。

ういきき告知～。

＜単話販売＞DLsite　FANZA
はい。
さっきすごい深夜にツイートしてみました。
ミッドナイト告知です。
１ページ目の
「あ～もうやだオリンピックつらい
もう見てあげない」が好きです。
おわり。

じゃあ
ポップンしますね。
また明日。

２月２０日（木）

は～めんどい

国会で責めたり責められたりする映像つらいな。
大人が謝らされてるところがつらい。
でもあの責める係の人も仕事だから・・・
頑張ってもらうしかないか。
イヤな仕事やってくれてるから感謝しないとな。

ありがとうございます。
靴ペロです。
うさくんです。

今日は元気がないです。
面倒な雑用をやろうとしているからな。

あれはめんどくさいよな～
ん～～～。確定申告な～。
おわり。

FANZA の通知
たぶん関係ない新作情報もふつーに来ちゃう
設定になってるな？
きっとそうだ。わからんけど。
また別のエロい漫画の通知も来てたし。

それより鬼滅の刃すごいね。
バイキングでも取り上げられとるがな。
また明日。

２月２１日（金）

寝すぎた。

そういうわけだから
今日はもう♪にしとくから！
寝る子は育つって言うし！
また明日。

２月２２日（土）

ううん。

すくすく子育ての内容が重い。
うさくんです。
体罰体罰。

3連休らしいですね。
そか・・・。そっか～。
今日も適当に頑張っていこ。
適当・・・。

うん・・・。

そういえば
Switch の右スティックが調子悪いから悲しいです。
また明日。

＜モンハン XX 日記＞
超隻眼ブレ太刀。
まだそれをやっています。

２月２３日（日・祝）

有利なうさくん。

うさくんです。
絵や漫画の描き方の動画まだ見ています。
昨日、大変勇気づけられる動画みました。
すごく・・・うれしい。
これです。さいとうなおき先生＜音が出ます。
この動画の終盤で
「基本を勉強するのは
逆に、遅い方が有利だとすら思う、
やりたい事が決まってからの方がいい」
・・・みたいなことを言ってくれています。

ありがたい。
遅い方が有利！
やった・・・！有利！

テッテレー♪。

若い頃に基本をちゃんとやらなかった言い訳は・・・
それはまあ・・・とりあえず置いといて
やりたいことが絞られればまだどうにかなると思っているので頑張る。
それに集中すればいいんだし。
女体の練習は楽しいからいいし。
漫画って描かなきゃいけないものが多すぎるじゃん。
膨大じゃん。
おわり。

森。
あつまれ　どうぶつの森を
あらかじめダウンロードしました。
これでもう「Switch の中にゲームが入ってる」っていうことなんですよね。
なんか不思議な感じがします。
もう・・・入ってるの・・・？
もう持ってる・・・。
やよいちゃんとレイニーが・・・

俺の Switch の中に・・・。
俺の村には・・・
やよいちゃんとレイニーしか集まらなくていい・・・。
・・・・・。
こないだ気付いたんですけど。
自分がやよいちゃん好きなのは
「めりこみの極限状態」だからかもしれない。
だってハニワですし。
完全に穴が開いてるわけだから。
わかんないですけど。
前にも気付いてここに書いたけど
書いたことを忘れてるだけかもしれない。
それにしてもやりたいゲーム多いから困ります。
おわり。

昨日の深夜
肉ぱんぱんさやかの絵をツイートしておきました。
楽しいのでいろいろ描けるようになっていきたいです。
いろいろっつっても女体しか練習する気がないけど。
また明日。

２月２４日（月・振替）

新たなメモ帳を入手する。

うさくんです。
これ読んだよ～ん。
「よ～ん」っていう内容でもないけど。
考えさせられます。（楽な感想。）

メモ帳。
キャン★ドゥでタッチペン買ってきました！
これが欲しかったんですけど
このディスクタイプっていうやつ。
でも売り切れだったのでとりあえず別の太いやつ買いました。
また探しに行きます。
キャン★ドゥはいい。
ワンドゥが可愛いから。

スマホのメモとして Googlekeep 使ってたけど
やっぱりどうしようもなくフリック入力が苦手なので
シンプルな手描きのメモがいい。
これにしました。イイ感じです。
Googlekeep にも手描きメモ機能あるけど
あれはアレで別の使い方するからイイ。
おわり。

ああ・・・。
実は今年も・・・
乳首がかゆいです。つらい。

ラナケイン S 買うのかな。
また明日。

２月２５日（火）

コロナ～（怒）

コロナウイルスのせいで
いろいろモヤモヤします。

ん～～～～～。

あと
どうぶつの森の CM 動画みたよ。
また明日。

２月２６日（水）

コロナ・・・。

昨日は本当にダメな１日でした。
かなり何も進まなかったです。

でもひとついい事がありました。
昨日の日記を更新したすぐ後、マスクを発見したのです。

何年か前に買ったと思われる古いマスクが
薬箱の中に入ってたのです！3枚！
「あるじゃんここに！！！！」って思ったのが昨
日のピークですわ。
あとはもうダメでした。
マスク3枚を生贄にしてネームが進むなら
迷わず捧げますのに。

また明日。

２月２７日（木）

コロナ・・・（困）。

大変なことになってきやがったので♪です。
ネームも出来てないし。
ふぃ～。

また明日。

２月２８日（金）

コロナとコントローラー

コロナのせいでネームが・・・。
あまり楽しい感じになれないというか
いやそんなことはないか
これは言い訳だな。言い訳です。

コロナのせいで言い忘れてたけど
コントローラー買いました。

これにしました。
なのでエスプレイドがおうちで遊べる感じになっているし
他にもゲーセンで遊んでたシューティングが欲しくなってきます。

こういうコントローラー全般の悩みっぽいけど
やっぱりちょっと音の問題があるので少し対策をしたいと思っています。
だからまだ本気出して遊んでない。

PS3 の時にデカいヤツ買って・・・
ほとんど使ってなかったことを反省しています。
当時の絵を載せておこ。

2012年の絵か～。そっか～。
時の流れ～。
また明日。

2月29日（土）

こ・ろ・な

コロナだからって
楽しい雰囲気になっちゃいけないということは
ないじゃんね？
テレビとか楽しそうだし
こないだも「VS 嵐」楽しそうにやってたし。
気持ちの持って行き方が難しいです。
とりあえずテレビとネットとゲームは楽しくやって
こ。

土曜プレミアムの
「ランペ～ジ♪　♡巨獣大乱闘♡」をチラチラみ
ていました。
公式サイト（＜音が出ると思う）

CG がすごい。
ゴリラすごい。白ゴリラ。

ん～。
んっん～～～。

目が大きい。
また明日。